

Campo Avventura Saperi

Una settimana immersi nel
verde della montagna pistoiese!

Un'esperienza unica

IL CAMPO AVVENTURA SAPERI
valorizzerà:

- la socializzazione e l'autonomia
- lo studio e la pratica della lingua inglese
- lo sport e la natura
- la scoperta di nuovi territori e realtà
- il divertimento



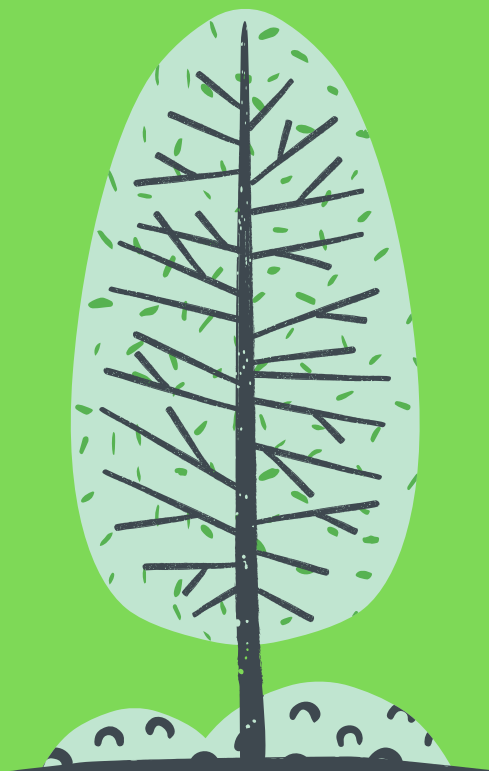

Dove ?

Presso Villaggio Cimone a
Cutigliano

Quando ?

Dal 22 giugno al 28 giugno 2026

Con chi ?

Personale dell'Associazione Saperi
Personale ausiliario del Villaggio Cimone

Routine Giornaliera

MATTINA

- 8.00** Sveglia
- 8.30** Colazione
- 9.00** Inizio attività mattutine

POMERIGGIO

- 12.30** Pranzo
- 13.30** Tempo libero
- 14.00** Inizio attività pomeridiane
- 17.00** Merenda
- 18.00** Attività libera e
preparazione per la cena

SERA

- 19.30** Cena
- 20.30** Inizio attività serali
- 22.30** Rientro in camera e
pernottamento



Programma Giornaliero



LUNEDÌ 22 GIUGNO

- Arrivo presso Villaggio Cimone dalle ore 16.00 alle ore 18.00
- Sistemazione nelle camere e meeting di benvenuto con presentazione del programma
- Apertura del **4° concorso fotografico Bio-LogicaMente**



MARTEDÌ 23 GIUGNO

- MATTINO:** Produzione del formaggio presso il **caseificio “Fattoria di Lolle”** a Piteglio e visita al Ponte di Catruccio Castracani
- POMERIGGIO:** Corso d’inglese ed escursione **Trekking** presso la Riserva Naturale di **Pian degli Ontani**
- SERA:** Gelato in paese sotto le stelle. Al ritorno Brainstorming in giardino sul tema estivo Saperi 2026: “C’è Spazio per Te!”



MERCOLEDÌ 24 GIUGNO

- MATTINA:** Corso d’inglese e partenza per la piscina
- POMERIGGIO:** **Piscina** presso la struttura di Maresca
- SERA:** Serata cinema e popcorn



GIOVEDÌ 25 GIUGNO

- MATTINO:** Equitazione presso il maneggio “Pelliccia” al Passo dell’Oppio
- POMERIGGIO:** Corso d’inglese e **sport di gruppo**
- SERA:** Outdoor English learning treasure hunt



VENERDÌ 26 GIUGNO

- MATTINO:** Corso d’inglese e sport di squadra
- POMERIGGIO:** Escursione al “**Ponte sospeso**”
- SERA:** “**Festa al Campo**”: serata in musica e intrattenimento



SABATO 27 GIUGNO

- MATTINA:** Corso d’Inglese
- POMERIGGIO:** Escursione **trekking a livelli** presso la Riserva Naturale Pian degli Ontani
- SERA:** **Premiazione del concorso Fotografico** e consegna degli **attestati** del corso d’inglese



DOMENICA 28 GIUGNO

- 11.30.** Arrivo dei genitori e restituzione dell’esperienza da parte dei ragazzi
- 12.30** **Pranzo con le famiglie** presso il giardino del Villaggio
- 15.00:** Saluti e partenza per il rientro



Villaggio Cimone

Il Villaggio Cimone, dotato di sale, cucine, aree relax e giardini molto ampi, offre un soggiorno confortevole nel particolare scenario paesaggistico della montagna pistoiese. Le camere da letto quadruple, con servizi annessi, permettono ai ragazzi di creare un clima di condivisione e autonomia. All'esterno è presente un'ampia area sportiva polivalente.





Suddivisione in gruppi

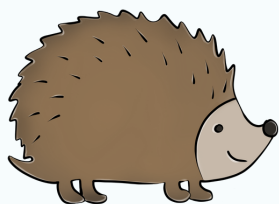

8-9 ANNI

Gruppo dei

RICCI



10-12 ANNI

Gruppo degli

SCOIATTOLI



13-16 ANNI

Gruppo delle

VOLPI

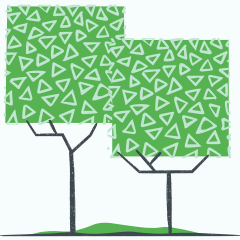

Trekking

Percorsi di trekking studiati appositamente per l'equilibrio psicofisico dei campisti. Un docente esperto accompagnerà i ragazzi sui sentieri della montagna pistoiese.





English Course

L' "English Course", guidato da docenti specialisti, consiste in 10 ore di studio con test d'ingresso, test finale e consegna degli attestati di partecipazione. I ragazzi verranno suddivisi in livelli in base ai risultati dei test iniziali e all'età. L'insegnante permetterà ai nostri ragazzi di praticare la lingua inglese, migliorando lo speaking e la fluidità del dialogo.





Corso di Equitazione

Cavalli e pony saranno i protagonisti di gran parte di questa esperienza: con la loro dolcezza, sensibilità e generosità, si metteranno a disposizione di tutti. L'equitazione contribuisce a fortificare la fiducia in se stessi. Gli istruttori permetteranno a ciascuno di imparare a **MONTARE A CAVALLO**.



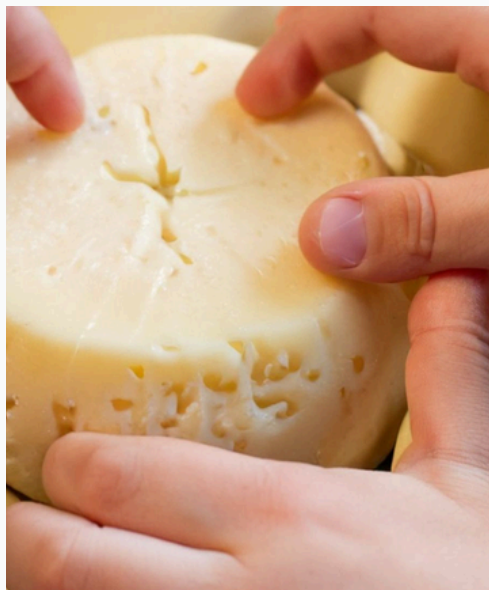

Laboratorio Culinario

Presso la Fattoria di "Lolle" tutti i campisti si cimenteranno in un laboratorio culinario.

Bambini e ragazzi si cimenteranno nella produzione di formaggio fresco





Piscina

La piscina a Maresca offre vasche ampie e con acqua filtrata, nella quale i nostri campisti passeranno una splendida giornata all'insegna del divertimento.

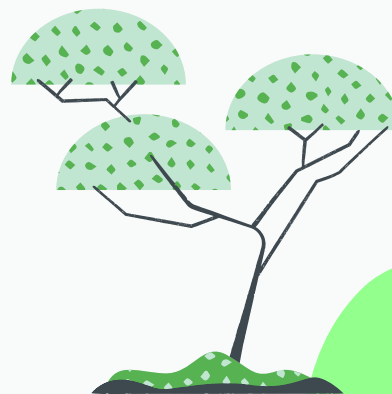



Osservatorio Astronomico

L'osservatorio astronomico offrirà una splendida opportunità: guardare la volta celeste, le costellazioni, il sole e la luna attraverso una visita notturna che susciterà in loro emozioni fantastiche.

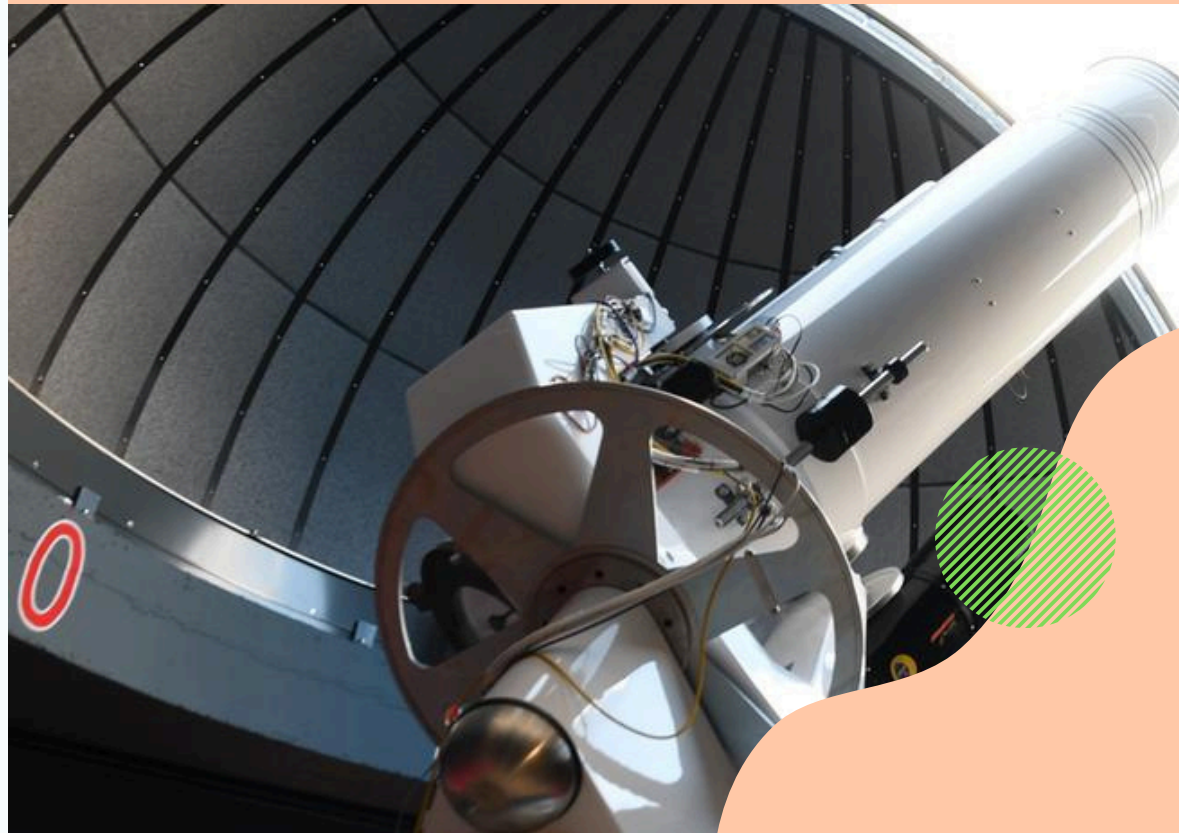

1



ZAINO DA TREKKING

TORCIA

BORRACCIA

QUADERNO E ASTUCCIO

2



VALIGIA

ABITI ESTIVI E SPORTIVI

CAPPELLINO PER SOLE

SCARPE DA TREKKING

COSTUME DA BAGNO, CUFFIA,
CIABATTE E CREMA SOLARE

3



VOGLIA DI STARE INSIEME

VOGLIA DI DIVERTIRSI

IMPEGNO

ALLEGRIA

Occorrente

Cosa portare con te



Pacchetto uniforme obbligatoria



T-SHIRT

2pz.

IN PURO COTONE



CAPPELLINO

1pz.

IN PURO COTONE



BORRACCIA

1pz.

IN ALLUMINIO



CUFFIA

1pz.

PURA LYCRA

25,00€



ISCRIZIONI

entro il 25 aprile 2026

INFORMAZIONI

Quota 497€ + 15€ (per iscrizione ed assicurazione) da versare secondo le seguenti modalità:

- acconto di 115€ al momento dell'iscrizione
- saldo 382€ entro il 10\06\2026

LA QUOTA COMPRENDE

- Alloggio per sei notti presso la Villaggio Cimone
- Trattamento All Inclusive
- Corso d'inglese
- Visite guidate e attività indicate nel programma
- Navetta
- Assistenza del Team Saperi
- Assicurazione

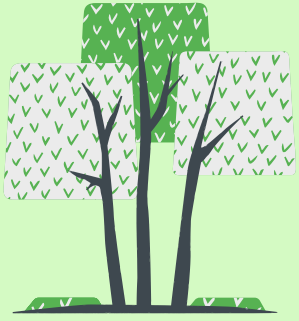

GALLERY





GALLERY



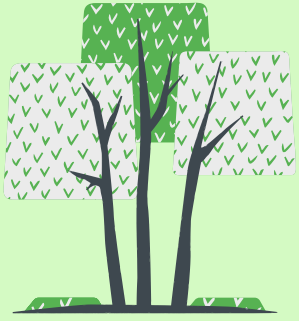

GALLERY





GALLERY





GALLERY





**HAI DELLE
DOMANDE ?**

contattaci!

cel: 3888966344 (dalle ore 17:00 alle ore 20:00)

e-mail: associazione.saperi@gmail.com



seguidici su



**Associazione
Saperi- Carmignano**



associazione.saperi



**Associazione
Formativa Ludico
Culturale Saperi**